

Custom Soil Resource Report Soil Map

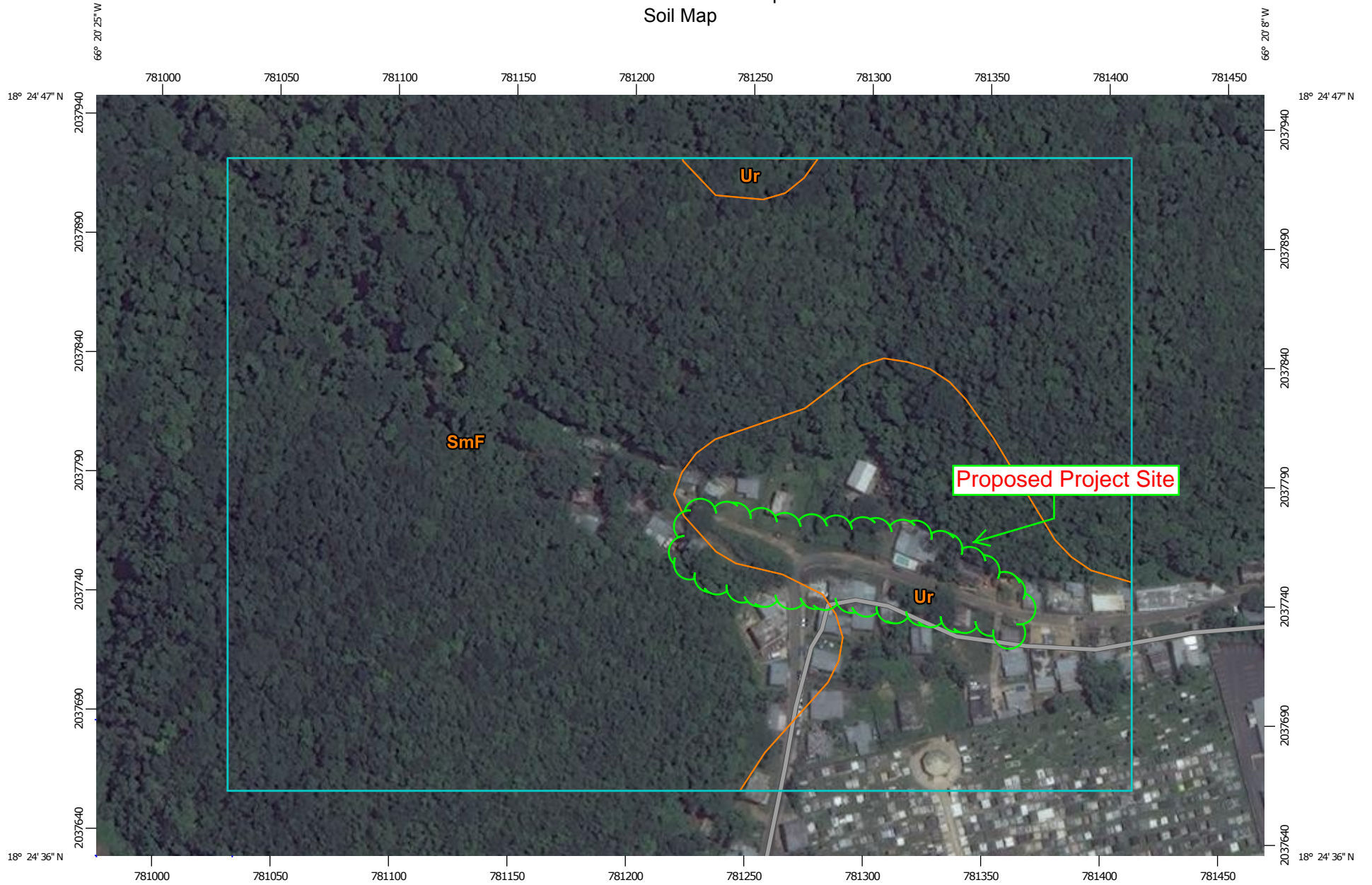

Map Scale: 1:2,250 if printed on A landscape (11" x 8.5") sheet.

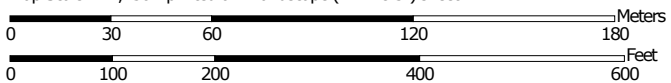

Map projection: Web Mercator Corner coordinates: WGS84 Edge tics: UTM Zone 19N WGS84



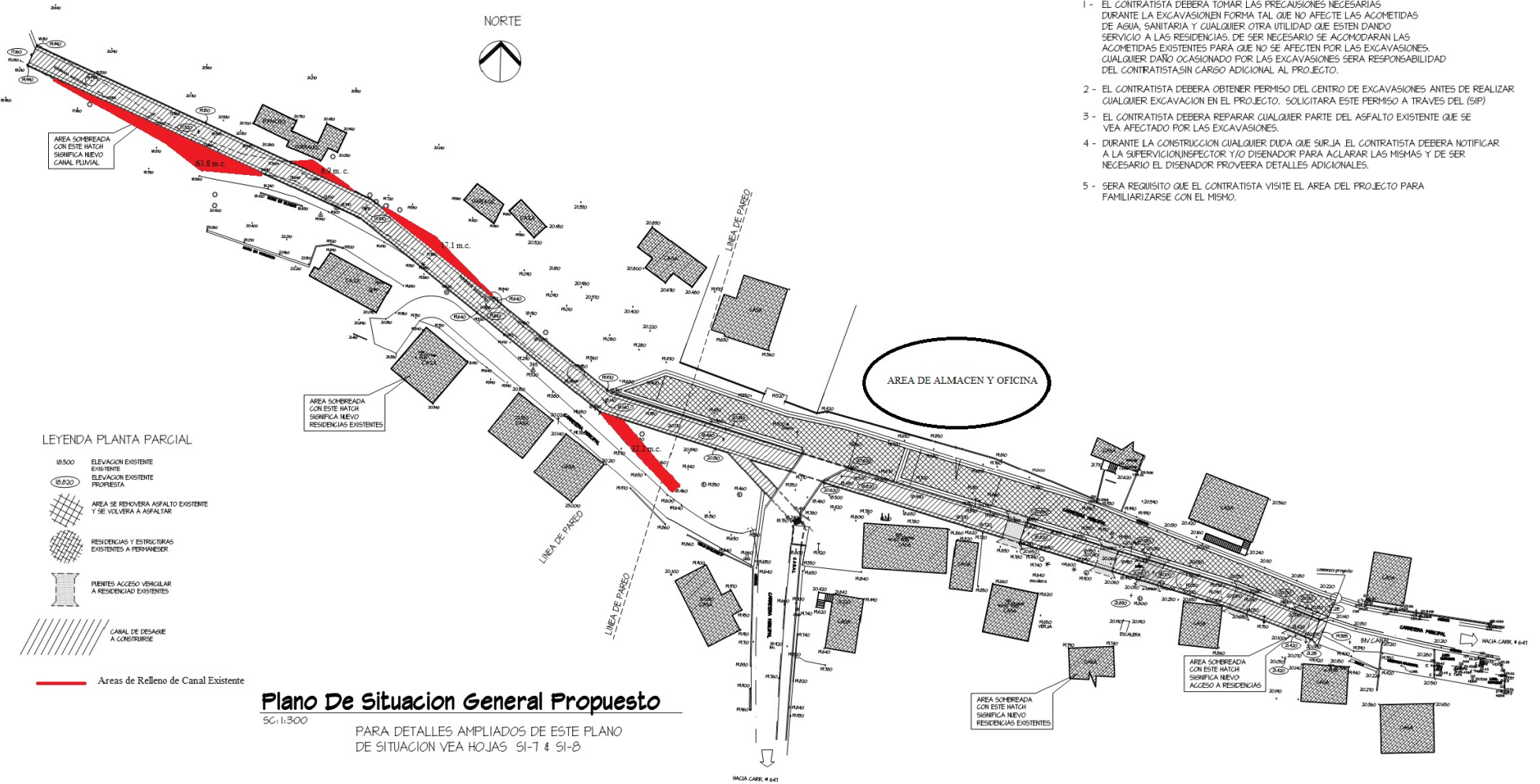

- 1 - EL CONTRATISTA DEBERA TOMAR LAS PRECAUCIONES NECESARIAS DURANTE LA EXCAVACION FORMA TAL QUE NO AFECTE LAS ACOMETIDAS DE AGUA, SANITARIA Y CUALQUIER OTRA UTILIDAD QUE ESTEN DANDO SERVICIO A LAS RESIDENCIAS. DE SER NECESARIO SE ACOMODARAN LAS ACOMETIDAS EXISTENTES PARA QUE NO SE AFECTEN POR LAS EXCAVACIONES. CUALQUIER DAÑO OCASIONADO POR LAS EXCAVACIONES SERA RESPONSABILIDAD DEL CONTRATISTA SIN CARGO ADICIONAL AL PROYECTO.
- 2 - EL CONTRATISTA DEBERA OBTENER PERMISO DEL CENTRO DE EXCAVACIONES ANTES DE REALIZAR CUALQUIER EXCAVACION EN EL PROYECTO. SOLICITARA ESTE PERMISO A TRAVES DEL (SIP)
- 3 - EL CONTRATISTA DEBERA REPARAR CUALQUIER PARTE DEL ASFALTO EXISTENTE QUE SE VEA AFECTADO POR LAS EXCAVACIONES.
- 4 - DURANTE LA CONSTRUCCION CUALQUIER DUDA QUE SURJA EL CONTRATISTA DEBERA NOTIFICAR A LA SUPERVISOR INSPECTOR Y/O DISEÑADOR PARA ACLARAR LAS MISMAS Y DE SER NECESARIO EL DISEÑADOR PROVEERA DETALLES ADICIONALES.
- 5 - SERA REQUISITO QUE EL CONTRATISTA VISITE EL AREA DEL PROYECTO PARA FAMILIARIZARSE CON EL MISMO.

LEYENDA PLANTA PARCIAL

- 18.500 ELEVACION EXISTENTE
- 18.620 ELEVACION EXISTENTE PROPIETA
- AREA SE RENOVERA ASFALTO EXISTENTE Y SE VOLVERA A ASFALTAR
- RESIDENCIAS Y ESTRUCTURAS EXISTENTES A PERMANECER
- FUENTES ACCESO VEHICULAR A RESIDENCIAS EXISTENTES
- CANAL DE DESAGUE A CONSTRUirse
- Areas de Relleno de Canal Existente

Plano De Situacion General Propuesto

SC: 1:300
 PARA DETALLES AMPLIADOS DE ESTE PLANO DE SITUACION VEA HOJAS SI-7 & SI-8



YO, JOSÉ A. NEGRONI, INGENIERO CIVIL LICENCIADO, CON LICENCIA NÚMERO 6.852, CERTIFICO QUE SOY EL PROFESIONAL QUE DISEÑO ESTOS PLANOS Y LAS ESPECIFICACIONES COMPLEMENTARIAS. TAMBIÉN CERTIFICO QUE ENTENDI QUE DICHS PLANOS Y ESPECIFICACIONES CUMPLEN CON LAS DISPOSICIONES APLICABLES DEL REGLAMENTO CONDOMINIO Y LAS DISPOSICIONES APLICABLES DE LOS REGLAMENTOS O CORPORACIONES PRELICAS CON JURISDICCION. RECONOZCO QUE CUALQUIER DECLARACION FALSA O FALSIFICACION DE LOS REGISTROS QUE SE HAYAN PRODUCIDO SIN CONOCIMIENTO O POR RESERVA YA SEA POR MI, MIS AGENTES O EMPLEADOS O POR OTRAS PERSONAS CON MI CONOCIMIENTO, ME HACEN RESPONSABLE DE CUALQUIER ACCION JUDICIAL Y DISCIPLINARIA POR LA OMBRE Y AUTORIDADES COMPETENTES INCURRIDO, PERO SIN LIMITARSE, A LA TERMINACION DE LA PARTICIPACION DE LOS PROCEDIMIENTOS DE CERTIFICACION PROFESIONAL EN LA OMBRE.

	JOSE A. NEGRONI & ASSOCIATES P.S.C.	
	ENGINEERS	CONSULTANTS
	MEJoras PLUVIALES QUEBRADA MACHUCHAL SECTOR QUEBRADA MACHUCHAL VEGA ALTA, PUERTO RICO	
PLANO SITUACION GENERAL PROPUESTO		SI-6

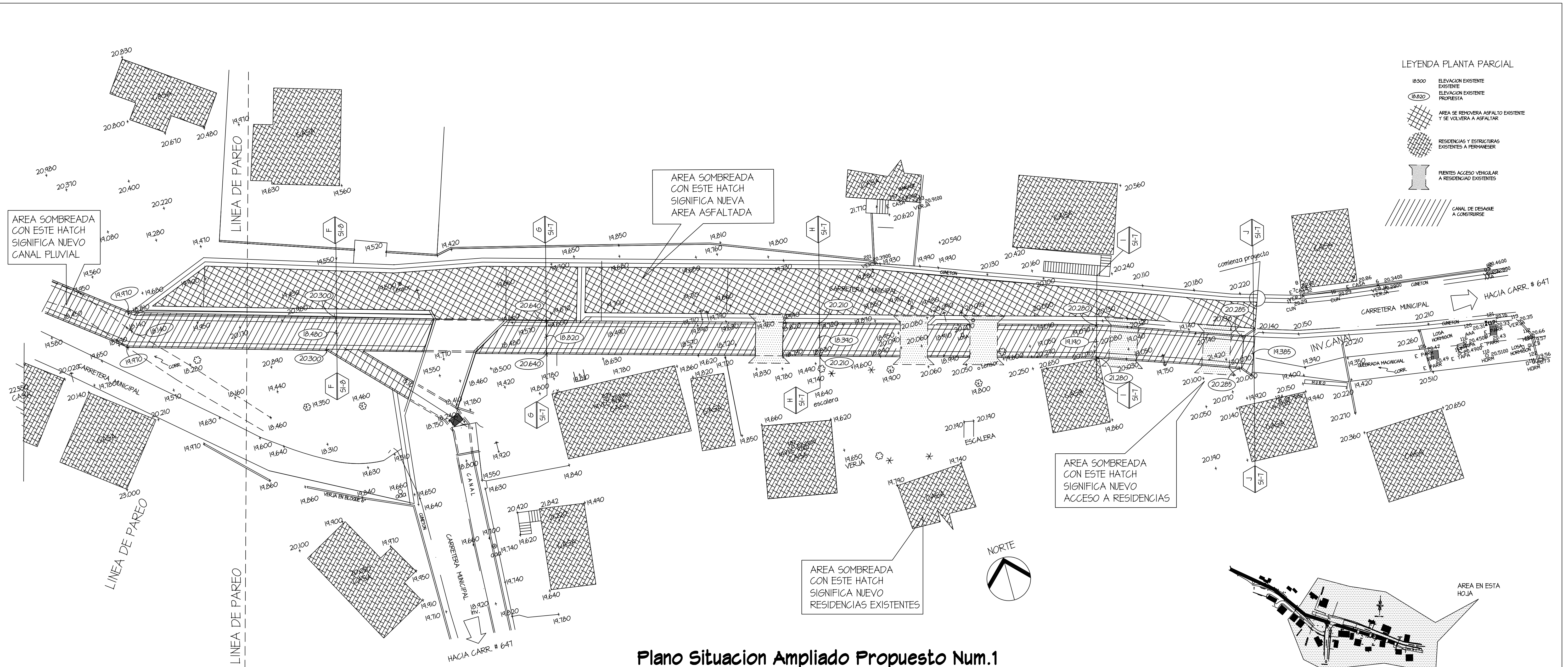

LEYENDA PLANTA PARCIAL

- 18.500 ELEVACION EXISTENTE
- 18.820 ELEVACION EXISTENTE PROPIETA
- AREA SE REMOVERA ASFALTO EXISTENTE Y SE VOLVERA A ASFALTAR
- RESIDENCIAS Y ESTRUCTURAS EXISTENTES A PERMANESER
- FRONTES ACCESO VEHICULAR A RESIDENCIAS EXISTENTES
- CANAL DE DESAGUE A CONSTRUIRSE

Plano Situacion Ampliado Propuesto Num.1

SC: 1:200

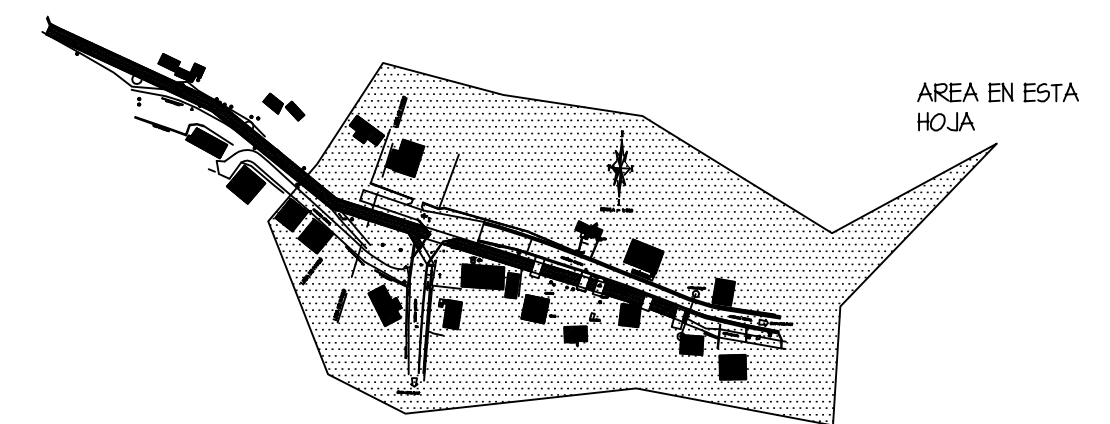

KEY - PLAN

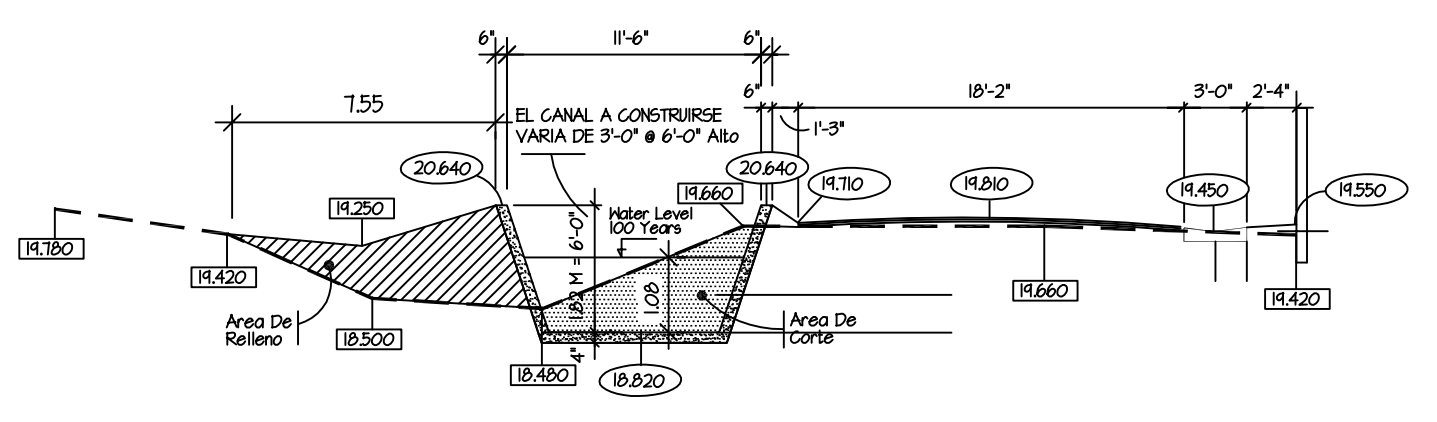

Seccion Transversal Mkd. G
SC: 1:100

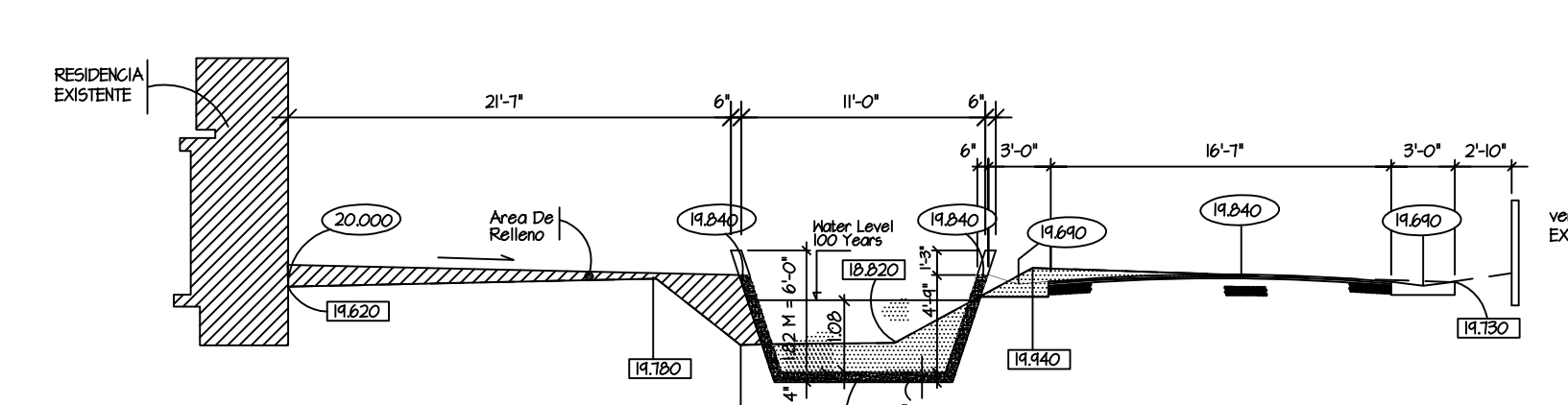

Seccion Transversal Mkd. H
SC: 1:100

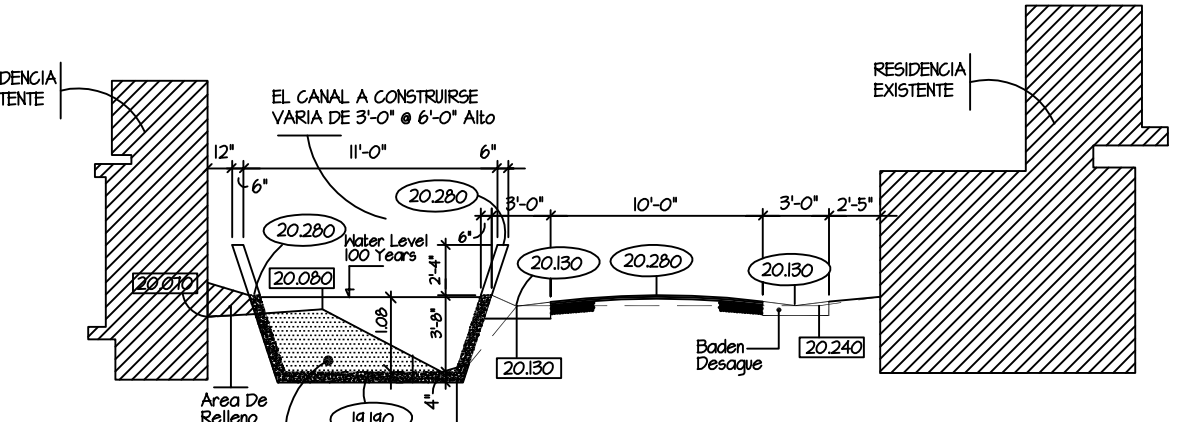

Seccion Transversal Mkd. I
SC: 1:100

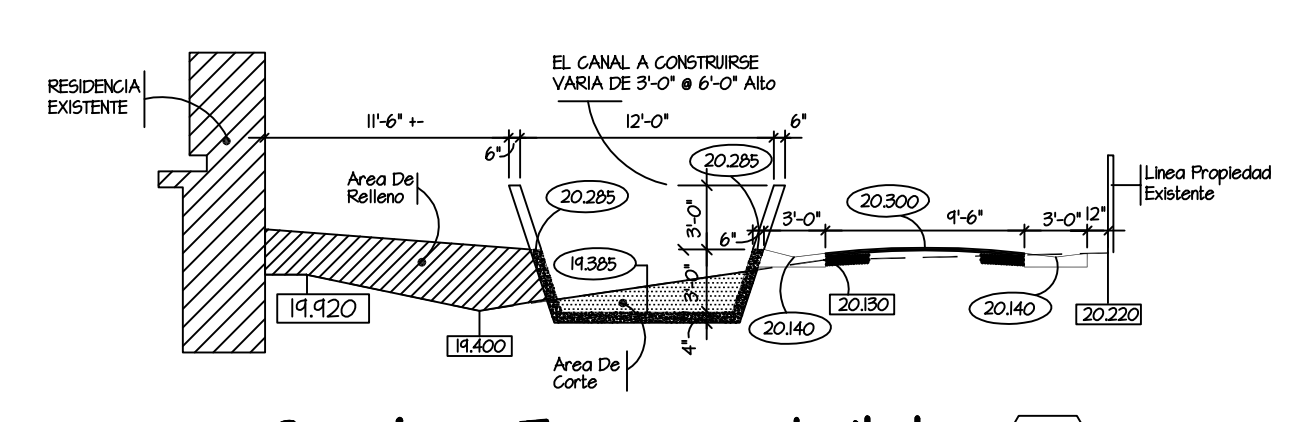

Seccion Transversal Mkd. J
SC: 1:100

LEYENDA SECCIONES TRANSVERSALES

- LINEA DE TERRENO EXISTENTE
- 18.500 ELEVACION EXISTENTE
- 18.820 ELEVACION EXISTENTE PROPIETA
- AREA TERRENO A SER RELLENADA
- AREA TERRENO A SER CORTADA

YO, JOSÉ A. NEGRONI, INGENIERO CIVIL LICENCIADO, CON LICENCIA NÚMERO 6352, CERTIFICO QUE SOY EL PROFESIONAL QUE DISEÑO ESTOS PLANOS Y LAS ESPECIFICACIONES COMPLEMENTARIAS. TAMBIEN CERTIFICO QUE ENTiendo QUE DICHAOS PLANOS Y ESPECIFICACIONES CUMPLEN CON LAS DISPOSICIONES APLICABLES DEL REGLAMENTO CONLINTO Y LAS DISPOSICIONES APLICABLES DE LOS REGLAMENTOS O CORPORACIONES PUBLICAS CON JURISDICCION. RECONOZCO QUE CUALQUIER DECLARACION FALSA O FALSIFICACION DE LOS HECHOS QUE SE HAYAN PRODUCIDO SIN CONOCIMIENTO O POR NEGLIGENCIA YA SEA POR MI, MIS AGENTES O EMPLEADOS O POR OTRAS PERSONAS CON MI CONOCIMIENTO, ME HACEN RESPONSABLE DE CUALQUIER ACCION JUDICIAL Y DISCIPLINARIA POR LA OIGPE Y AUTORIDADES COMPETENTES INCLUYENDO, PERO SIN LIMITARSE, A LA TERMINACION DE LA PARTICIPACION DE LOS PROCEDIMIENTOS DE CERTIFICACION PROFESIONAL EN LA OIGPE.

JOSE A. NEGRONI & ASSOCIATES P.S.C.
ENGINEERS CONSULTANTS

MEJORAS PLUVIALES QUEBRADA MACHUCHAL
SECTOR QUEBRADA MACHUCHAL, VEGA ALTA, PUERTO RICO

PLANO SITUACION AMPLIADO NUM.1

BOX 462 VEGA BAJA, PUERTO RICO TEL. 646-4423

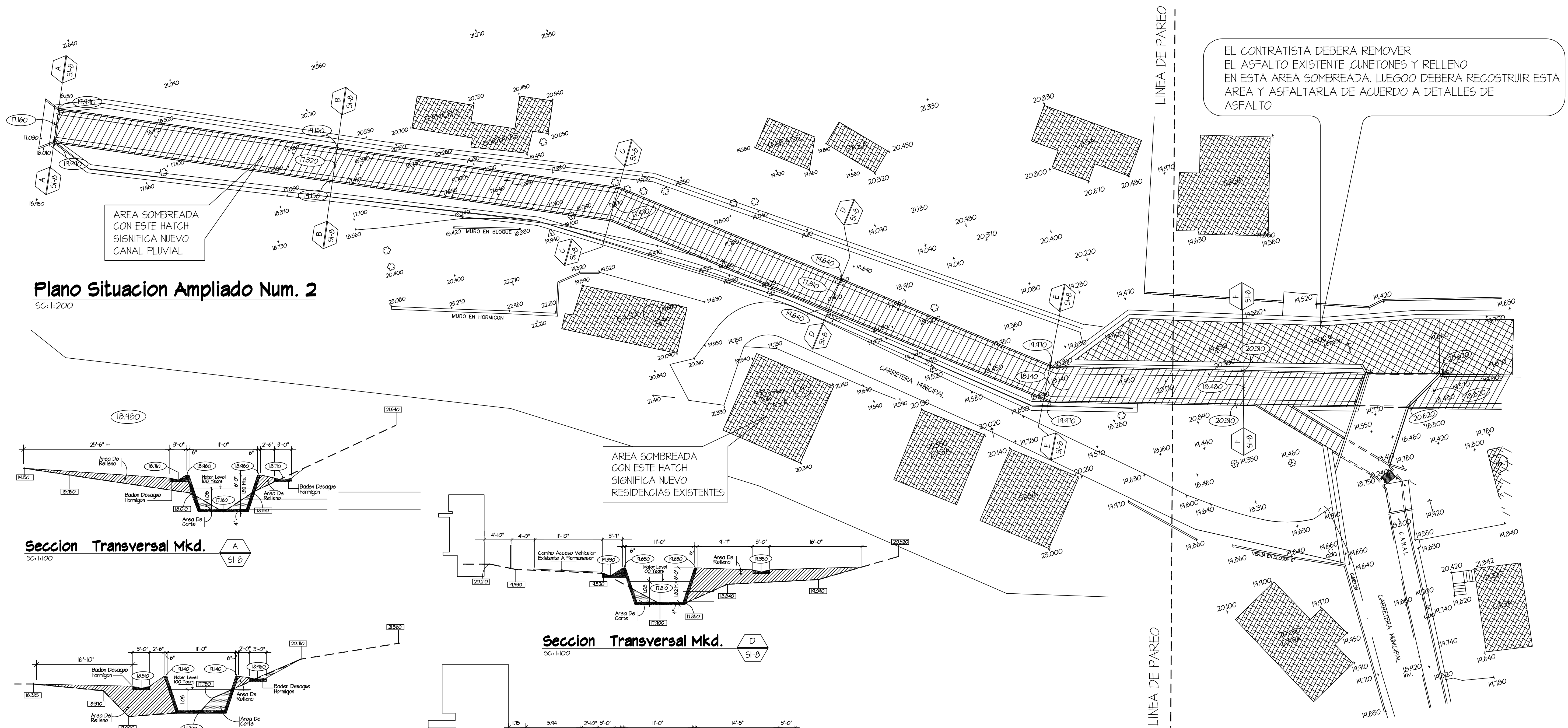

Plano Situacion Ampliado Num. 2

SC: 1:200

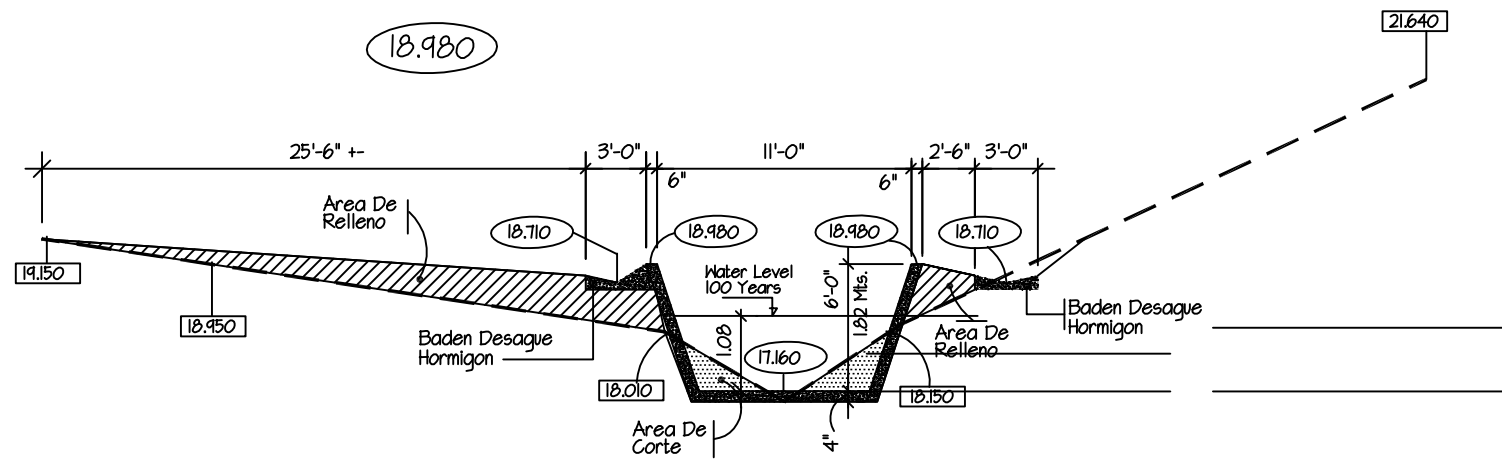

Seccion Transversal Mkd. A

SC: 1:100

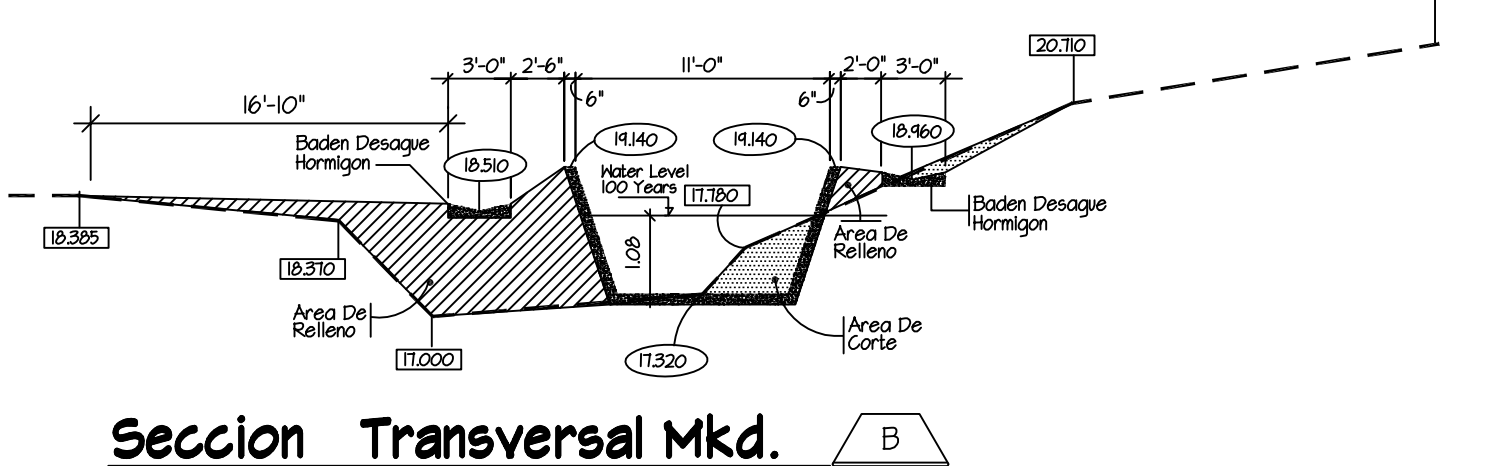

Seccion Transversal Mkd. B

SC: 1:100

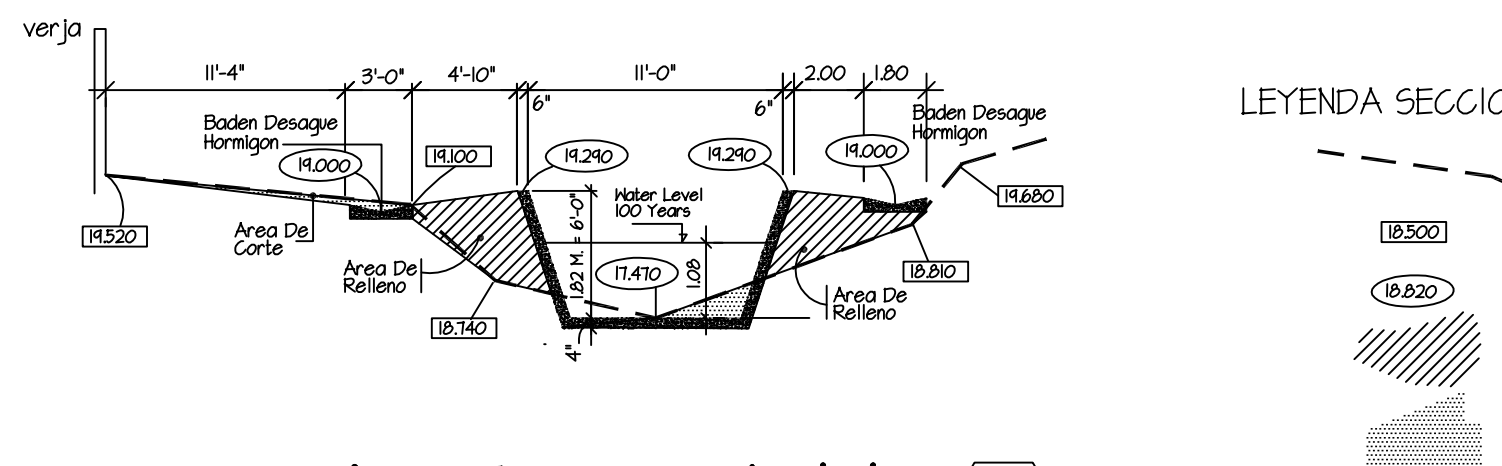

Seccion Transversal Mkd. C

SC: 1:100

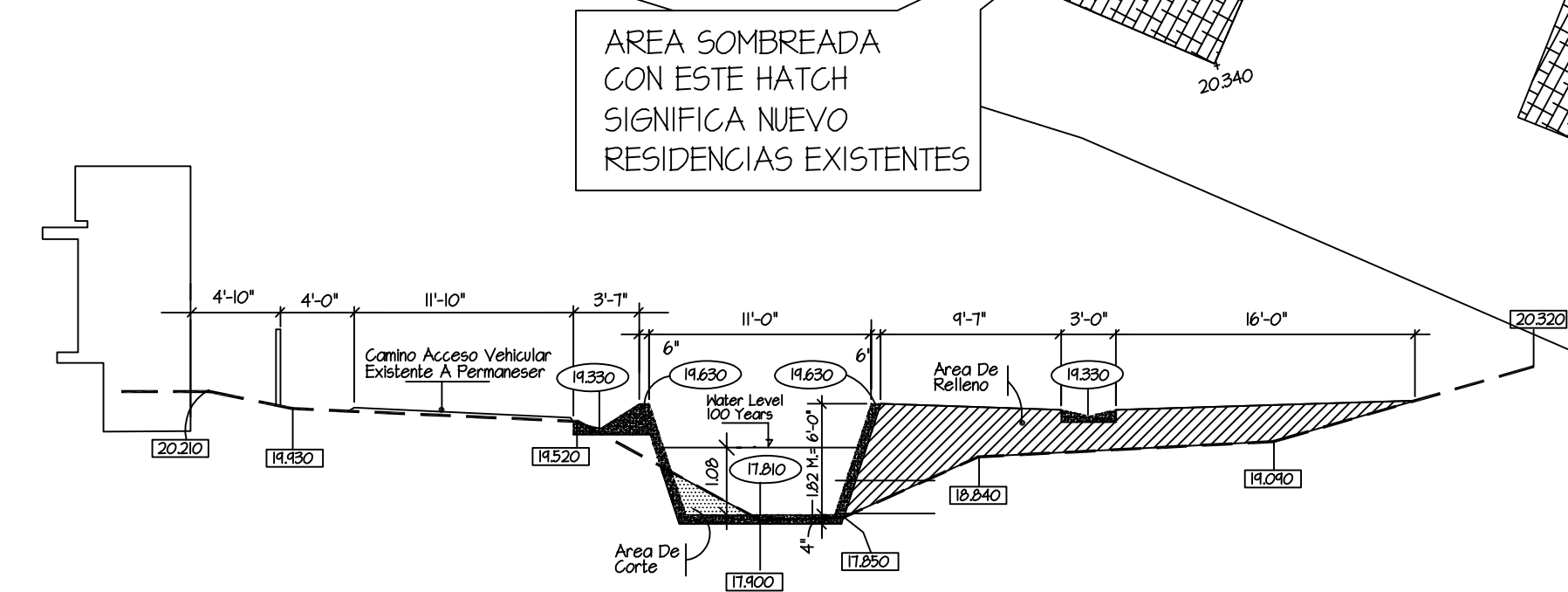

Seccion Transversal Mkd. D

SC: 1:100

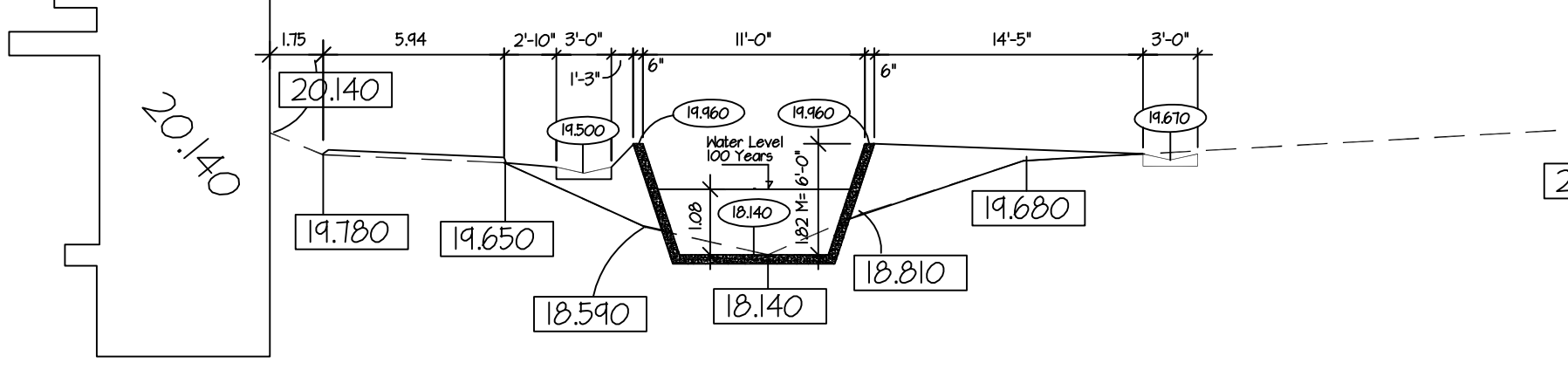

Seccion Transversal Mkd. E

SC: 1:100

LEYENDA SECCIONES TRANSVERSALES

- LINEA DE TERRENO EXISTENTE
- ELEVACION EXISTENTE EXISTENTE
- ELEVACION EXISTENTE PROPUESTA
- AREA TERRENO A SER RELLENADA
- AREA TERRENO A SER CORTADA

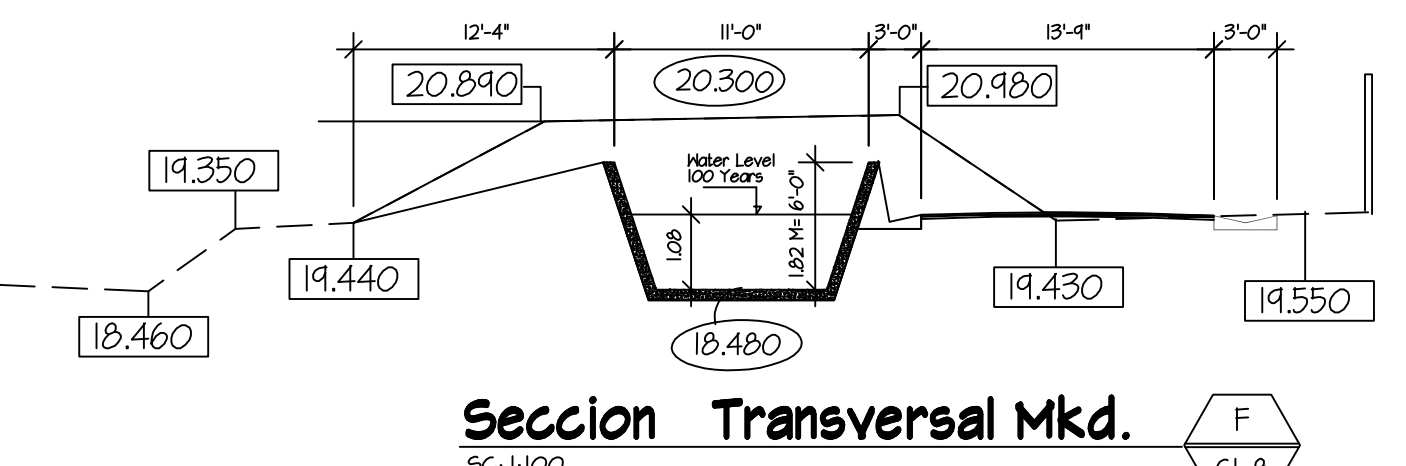

Seccion Transversal Mkd. F

SC: 1:100

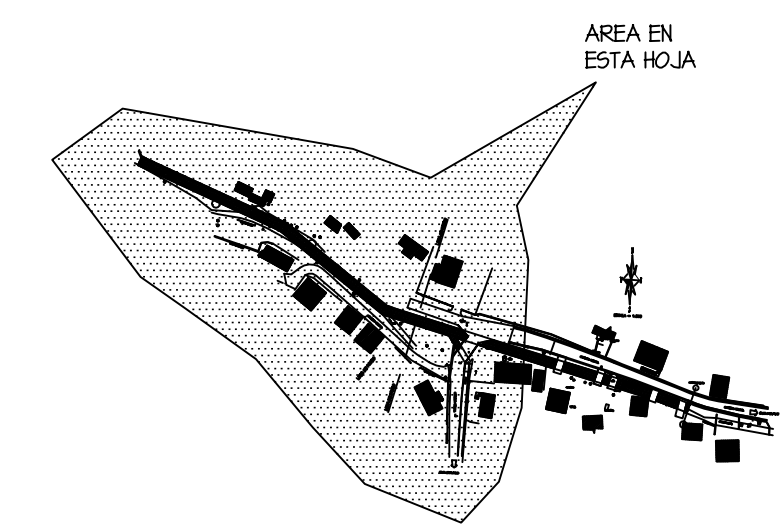

KEY - PLAN

LEYENDA PLANTA PARCIAL

- ELEVACION EXISTENTE EXISTENTE
- ELEVACION EXISTENTE PROPUESTA
- AREA SE REMOVERA ASFALTO EXISTENTE Y SE VOLVERA A ASFALTAR
- RESIDENCIAS Y ESTRUCTURAS EXISTENTES A PERMANECER
- PUENTES ACCESO VEHICULAR A RESIDENCIA EXISTENTES
- CANAL DE DESAGUE A CONSTRUIRSE

YO, JOSÉ A. NEGRONI, INGENIERO CIVIL LICENCIADO, CON LICENCIA NÚMERO 6352, CERTIFICO QUE SOY EL PROFESIONAL QUE DISEÑO ESTOS PLANOS Y LAS ESPECIFICACIONES COMPLEMENTARIAS. TAMBIEN CERTIFICO QUE ENTiendo QUE DICHO PLANOS Y ESPECIFICACIONES CUMPLEN CON LAS DISPOSICIONES APLICABLES DEL REGLAMENTO CONJUNTO Y LAS DISPOSICIONES APLICABLES DE LOS REGLAMENTOS O CORPORACIONES PÙBLICAS CON JURISDICCION. RECONOZCO QUE CUALQUIER DECLARACION FALSA O FALSIFICACION DE LOS HECHOS QUE SE HAYAN PRODUCIDO SIN CONOCIMIENTO O POR NEGLIGENCIA YA SEA POR MI, MIS AGENTES O EMPLEADOS O POR OTRAS PERSONAS CON MI CONOCIMIENTO, ME HACEN RESPONSABLE DE CUALQUIER ACCION JUDICIAL Y DISCIPLINARIA POR LA OIGPE Y AUTORIDADES COMPETENTES INCLUYENDO, PERO SIN LIMITARSE, A LA TERMINACION DE LA PARTICIPACION DE LOS PROCEDIMIENTOS DE CERTIFICACION PROFESIONAL EN LA OIGPE.

	JOSE A. NEGRONI & ASSOCIATES P.S.C. ENGINEERS CONSULTANTS	
	MEJORAS PLUVIALES QUEBRADA MACHUCHAL SECTOR QUEBRADA MACHUCHAL, VEGA ALTA, PUERTO RICO	
	PLANO SITUACION AMPLIADO NUM. 2	SI-B